

Plan: P:\Projekte\060666 Amprion\_Ultra\A2\_FFV\_GER\_RL09\_GIS\03\_GIS\_Propyl\03\_ErwerfPlanungsraumanalyse\_Karte\_1\_Ubersichtskarte\_20220210.mxd, Datum gespeichert: 10. Februar 2022, Datum gedruckt: 10. Februar 2022

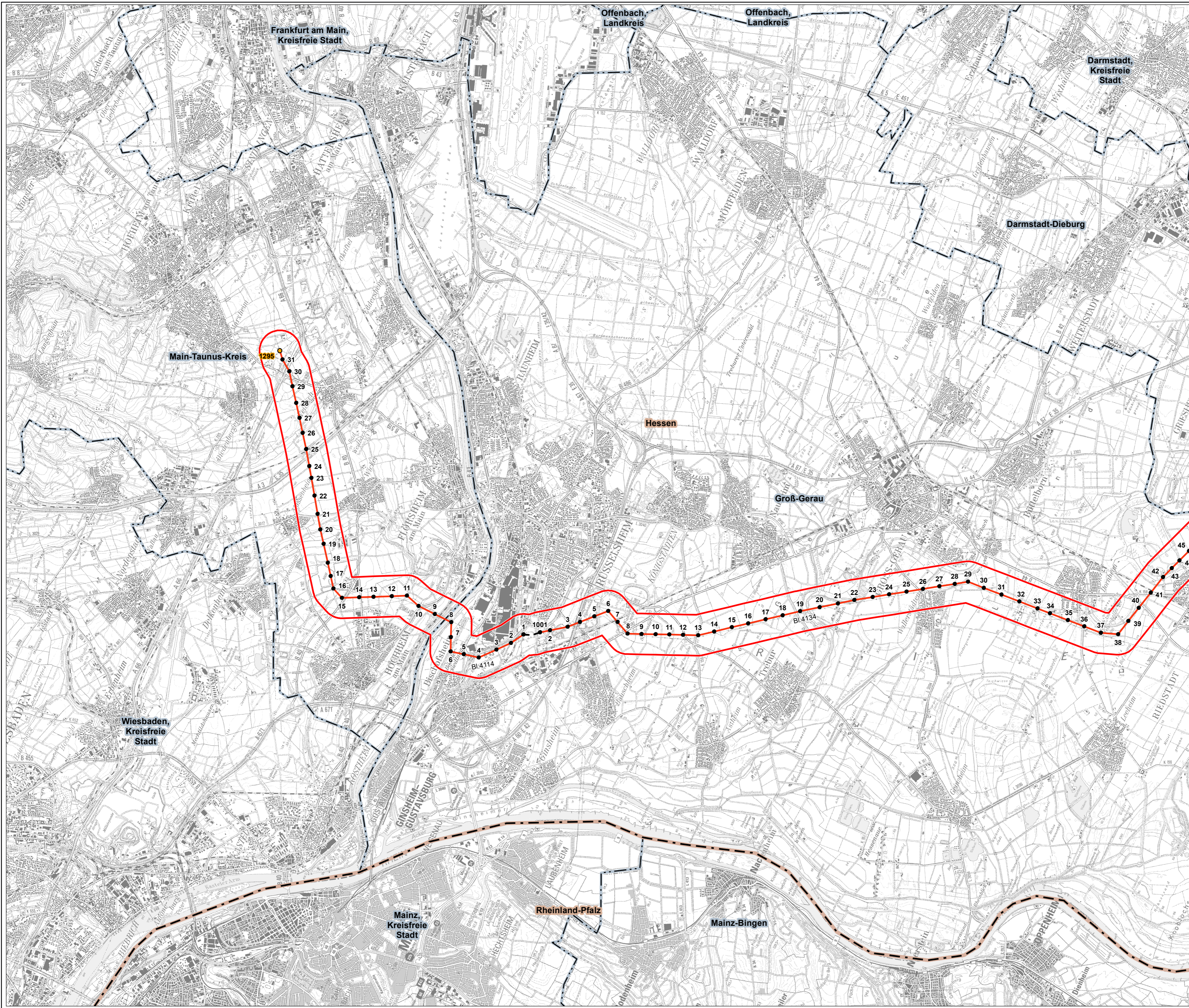

- Legende**
- Technische Planung**
- Mast**
- Bestand
  - Planung nachrichtlich übernommen
- Leitung**
- Bestand
  - Umbeseilung
  - Zubeseilung
- Untersuchungsraum**  
(jeweils beidseits der Trassenachse)
- 500 m
- Administrative Grenze**
- Landesgrenze
  - Stadtgrenze, Kreisgrenze

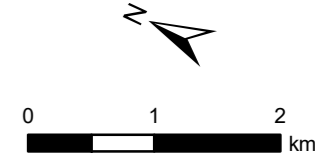

Quellen:  
Digitale Topographische Karten:  
© GeoBasis-DE / BKG 2018

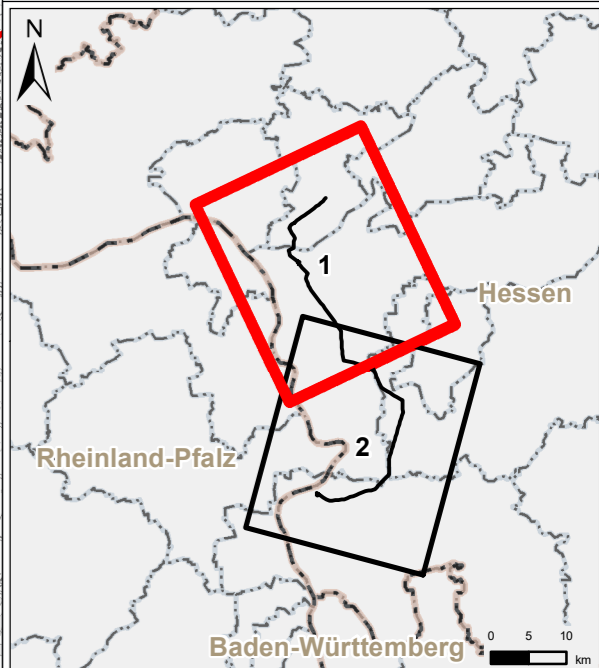

Amprion GmbH  
Auftraggeber: Robert-Schuman-Straße 7  
44263 Dortmund



ERM GmbH  
Erstellt durch: Siemensstraße 9 Tel: +49 (0) 6102/ 206-0  
63263 Neu-Isenburg Fax: +49 (0) 6102/ 771 904 0



Projekt: **Höchstspannungsleitung Osterath - Philippsburg Gleichstrom**  
Pkt. Marxheim - Pkt. Ried

Phase: Faunistische Planungsraumanalyse

Thema: **Übersichtskarte**

Blattgröße:	A2	Maßstab:	1:60.000
Bearbeitet:	SKF	Status:	Bericht
Gezeichnet:	RK	Stand:	Februar 2022
Geprüft:	RL	Kartennummer:	Karte 1 - Seite 1 von 2

Plan: P:\Projekte\020666 Amprion\_Ultra\A2\_FV\_GER\_RL99\_GIS\_Proyekt\03\_Erweiterungsplanung\analyse\_Karte\_1\_Ubersichtskarte\_20220210.mxd, Datum gespeichert: 10. Februar 2022, Datum gedruckt: 10. Februar 2022

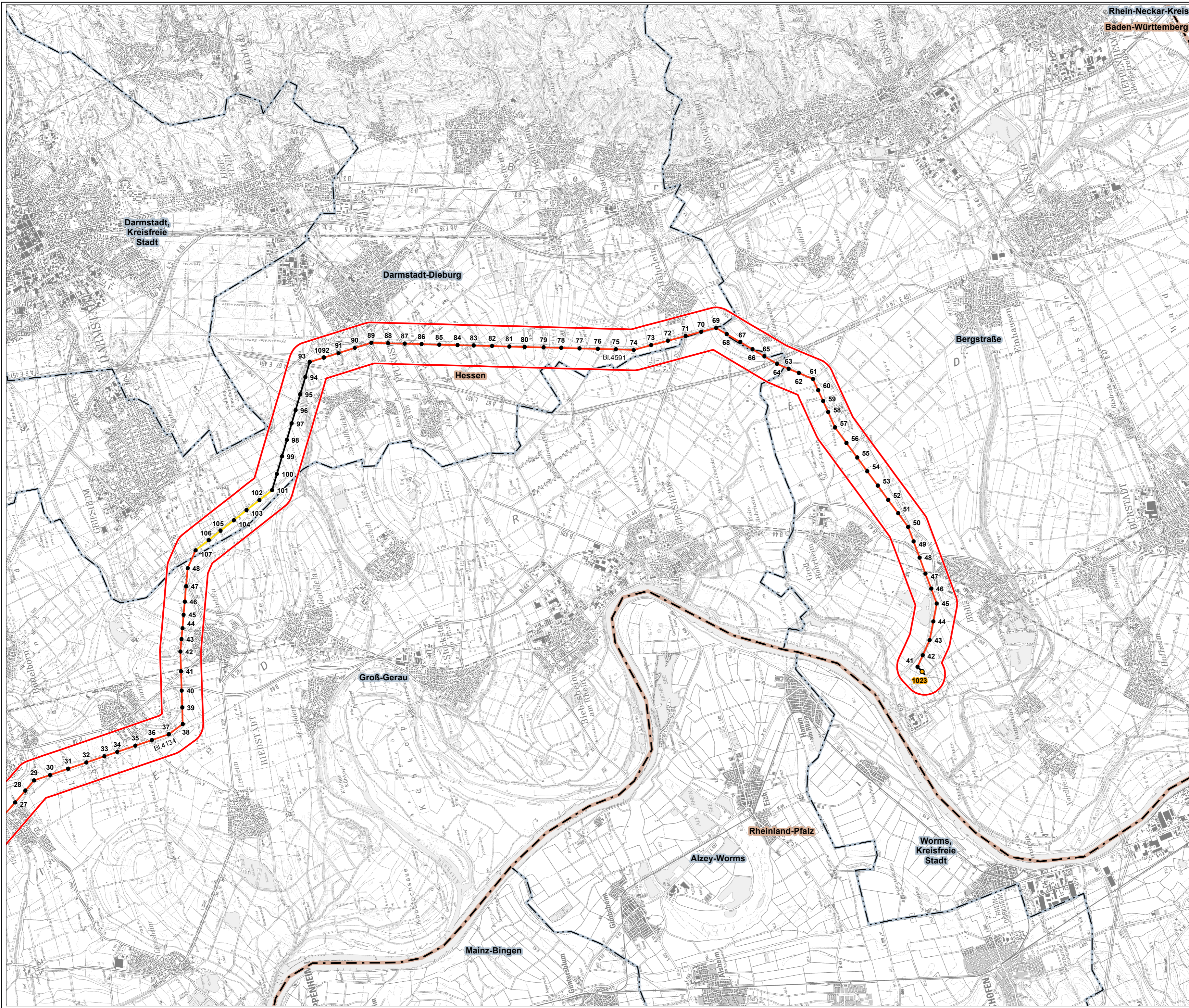

Rhein-Neckar-Kreis  
Baden-Württemberg

**Legende**

**Technische Planung**

**Mast**

- Bestand
- Planung nachrichtlich übernommen

**Leitung**

- Bestand
- Umbeseilung
- Zubeseilung

**Untersuchungsraum**  
(jeweils beidseits der Trassenachse)

- 500 m

**Administrative Grenze**

- Landesgrenze
- Stadtgrenze, Kreisgrenze

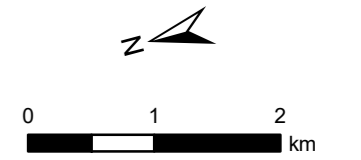

Quellen:  
Digitale Topographische Karten:  
© GeoBasis-DE / BKG 2018

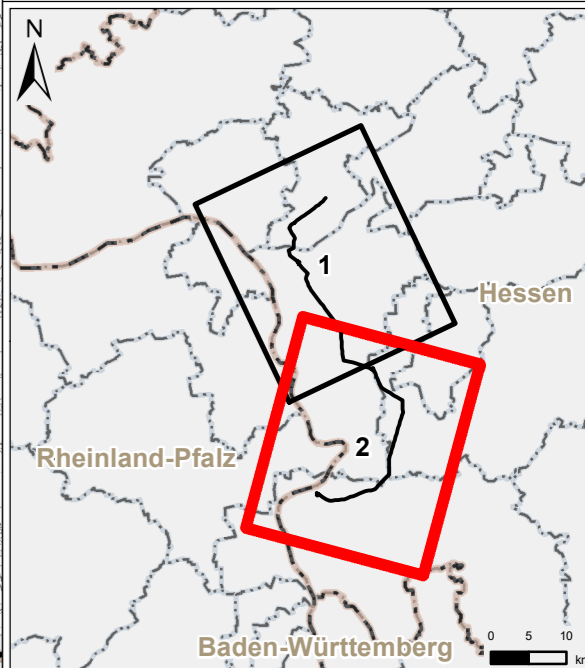

Amprion GmbH  
 Auftraggeber: Robert-Schuman-Straße 7  
 44263 Dortmund

ERM GmbH  
 Erstellt durch: Siemensstraße 9 Tel: +49 (0) 6102/ 206-0  
 63263 Neu-Isenburg Fax: +49 (0) 6102/ 771 904 0

Projekt: **Höchstspannungsleitung Osterath - Philippsburg Gleichstrom**  
Pkt. Marxheim - Pkt. Ried

Phase: Faunistische Planungsraumanalyse

Thema: **Übersichtskarte**

Blattgröße:	A2	Maßstab:	1:60.000
Bearbeitet:	SKF	Status:	Bericht
Gezeichnet:	RK	Stand:	Februar 2022
Geprüft:	RL	Kartennummer:	Karte 1 - Seite 2 von 2