

Legende

- Allgemein**
 - Maximaler Untersuchungsraum
 - Maximaler Untersuchungsraum (nur Schwarzstorch)
 - Trassenkorridorsegment
 - Trassenraum der zu nutzenden Trassenachse
 - Korridore anderer Abschnitte
- Leitungskategorie (LK)**
 - 3 - Nutzung Bestandsleitung (punktueller Umbau)

- Konfliktschwerpunktbewertung**
(unmittelbare/mittelbare Auswirkung)
 - voraussichtliche erhebliche Umweltauswirkung mit nachrangiger Bedeutung
 - keine voraussichtliche erhebliche Umweltauswirkung unter Berücksichtigung von Vermeidungsmaßnahmen und sonstigen Sachinformationen
 - keine voraussichtliche erhebliche Umweltauswirkung
 - nicht belegt (innerhalb des Untersuchungsraumes)

Zur Ermittlung der voraussichtlichen erheblichen Umweltauswirkungen wird auf Kapitel 5.1.4.10.2, Kapitel 5.4.2 und Tabelle 5.4-4 verwiesen.

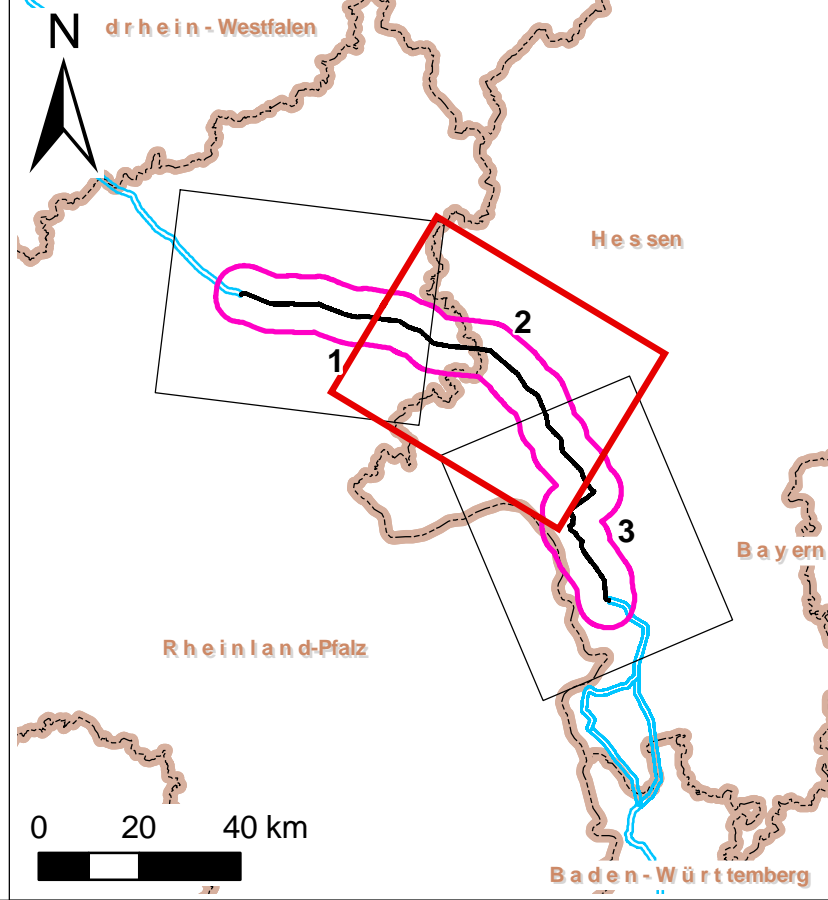
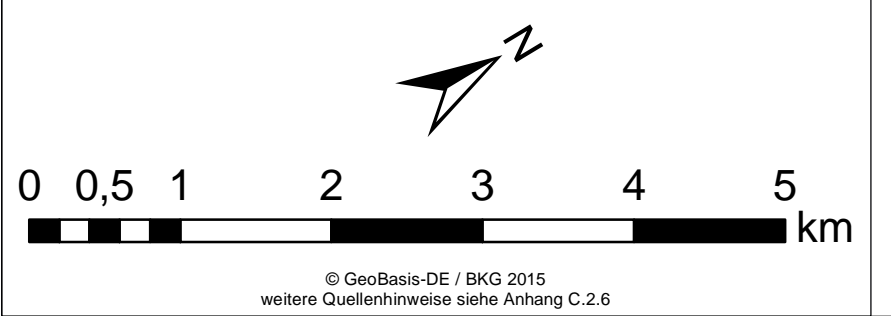

Auftraggeber:	Amprion GmbH Rheinlanddamm 24 44139 Dortmund		
Erstellt durch:	ERM GmbH Bismarckstraße 4 63303 Neu-Isenburg	Telefon: +49 (0) 235 285-0 Fax: +49 (0) 235 285-302	Logo: amprion, ERM
Projekt:	Höchstspannungsleitung Osterath - Philippsburg Gleichstrom Abschnitt D Weißenthurm - Riedstadt		
Phase:	Umweltbericht der Vorhabenträgerin		
Thema:	Konfliktschwerpunkte bei Nutzung Trassenachse (schutzgüterübergreifend)		
Skizziert von:	AD	Makro:	1:50.000
Entworfen von:	SE	Skizze:	Bericht
Gezeichnet von:	LE	Skizze:	November 2017
Datiert:	BVS	Kontrollnummer:	B.2.3 - 2 von 3