

Legende

- Datenbasis**
- Blattschnitt der Topographischen Karte 1:25.000 (TK25) mit der jeweiligen Blattnummer (z.B. 5510)
 - Trassenkorridor
 - Korridore anderer Abschnitte
- Untersuchungsräume**
- Untersuchungsraum (500 m)
 - Untersuchungsraum (5 km)
- Leitungskategorie (LK)**
- 2 - Nutzung Bestandsleitung (geringfügige Anpassungen)
 - 3 - Nutzung Bestandsleitung (punktierte Umbauten)
 - 4 - Ersatzneubau

Die Artvorkommen sind der Tabelle IV.1.3 zu entnehmen.

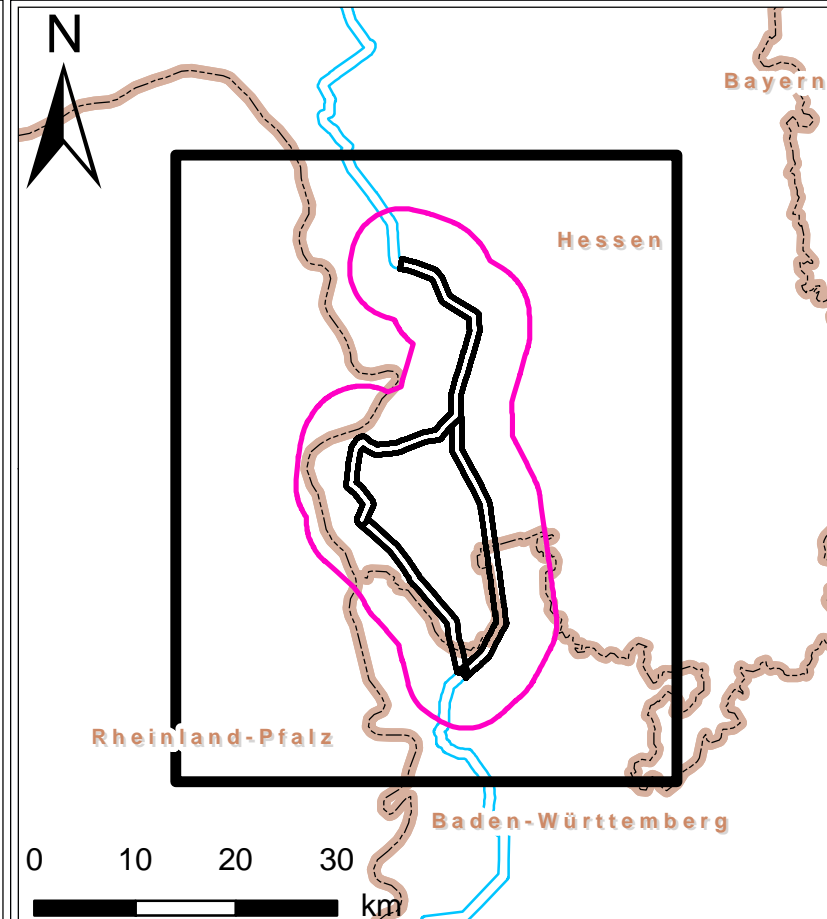
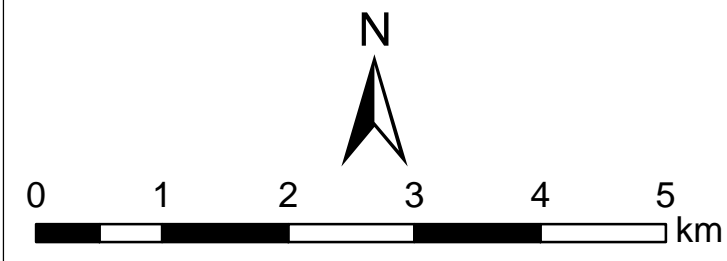

Auftraggeber:		Amprion GmbH Rheinlanddamm 24 44139 Dortmund			
Erstellt durch:		ERM GmbH Siemensstraße 9 63263 Neu-Isenburg		Tel: +49 (0) 6102/206-0 Fax: +49 (0) 6102/206-302	
Projekt:		Höchstspannungsleitung Osterath - Philippsburg Abschnitt D Weilenturm - Riedstadt			
Phase:		Artenschutzrechtliche Prognose zu Abschnitt A (Riedstadt - Wallstadt)			
Thema:		Blattschnitte der Topographischen Karten auf Grundlage der Untersuchungsräume			
Skizze:	AD	Maßstab:	1:60.000		
Bezeichnung:	NR	Seite:			
Datum:	NSF	Datum:	31. August 2017		
Geplant:	MM	Datum:	IV.2.1		