

Vogelschutzgebiete

- VSG-5611-401 Lahnänge (im 3.000 m-Umring)
- Sonstige Vogelschutzgebiete

FFH-Gebiete

- FFH-Gebiete im 3.000 m-Umring
- Sonstige FFH-Gebiete

FFH Gebiete im 3.000 m-Umring

RLP	HE	DE-Code	Bezeichnung
		DE-5714-303	Tanuswälder bei Mundershausen
		DE-5908-301	Mosel
		DE-5613-301	Lahnänge
		DE-5612-301	Staatsforst Stelzenbach
		DE-5512-301	Montabauer Höhe
		DE-5510-301	Mittelrhein
		DE-5716-309	Dattenberg und Wald westlich Glashütten mit Silber- und Dattenbachtal
		DE-5815-303	Theißtal von Niedernhausen mit angrenzenden Flächen
		DE-5815-306	Buchenwälder nördlich von Wiesbaden
		DE-5816-301	Rosert-Hainkopf-Dachsbau
		DE-5816-307	NSG Daisbachwiesen bei Bremthal
		DE-5816-311	Hangwälder und Felsfluren am Kaiserempel/Martinsward bei Eppstein
		DE-5816-312	Wald östlich Wildsachsen
		DE-5916-302	Galgenberg bei Diedenbergen
		DE-5916-303	Weilbacher Kiesgruben
		DE-5715-301	Wald östlich Ohren

Information zum Vorhaben

- Teilabschnittsgrenze
- Freileitung
 - Bestand - Bl. 4127
 - Bestand - Bl. 4503
- Maststandort
 - Bestand (Isolatoren Austausch)
 - Erhöhung
 - Ersatzneubau
 - 102 Mastnummer
- Sonstiges
 - 3.000 m-Umring
 - Bundeslandgrenze

Hervorhebung aktueller Flächennutzung aus dem Digitalen Landschaftsmodell (DLM)

- Oberflächengewässer

Quellen

Digitale Topographische Karte/ Verwaltungsgrenzen:
 © Bundesamt für Kartographie und Geodäsie (2021),
 Datenquellen: https://sgx.geodatenzentrum.de/web_public/
 Datenquellen_TopPlus_Open_25.02.2022.pdf

ATKIS Basis DLM:
 ©GeoBasis-DE / LVermGeoRP(2022)/
 HVBG (2021)

Natura 2000 Schutzgebiete:
 Hessisches Landesamt für Naturschutz, Umwelt und Geologie(2021)/
 LANIS Rheinland-Pfalz (2021)

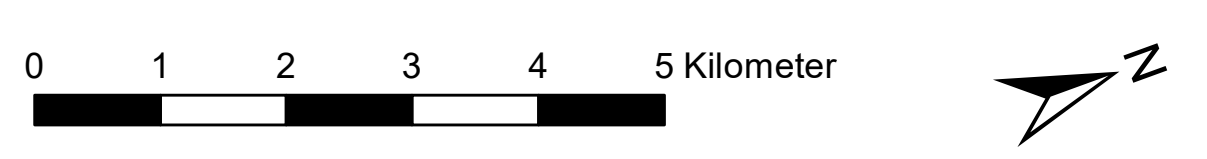
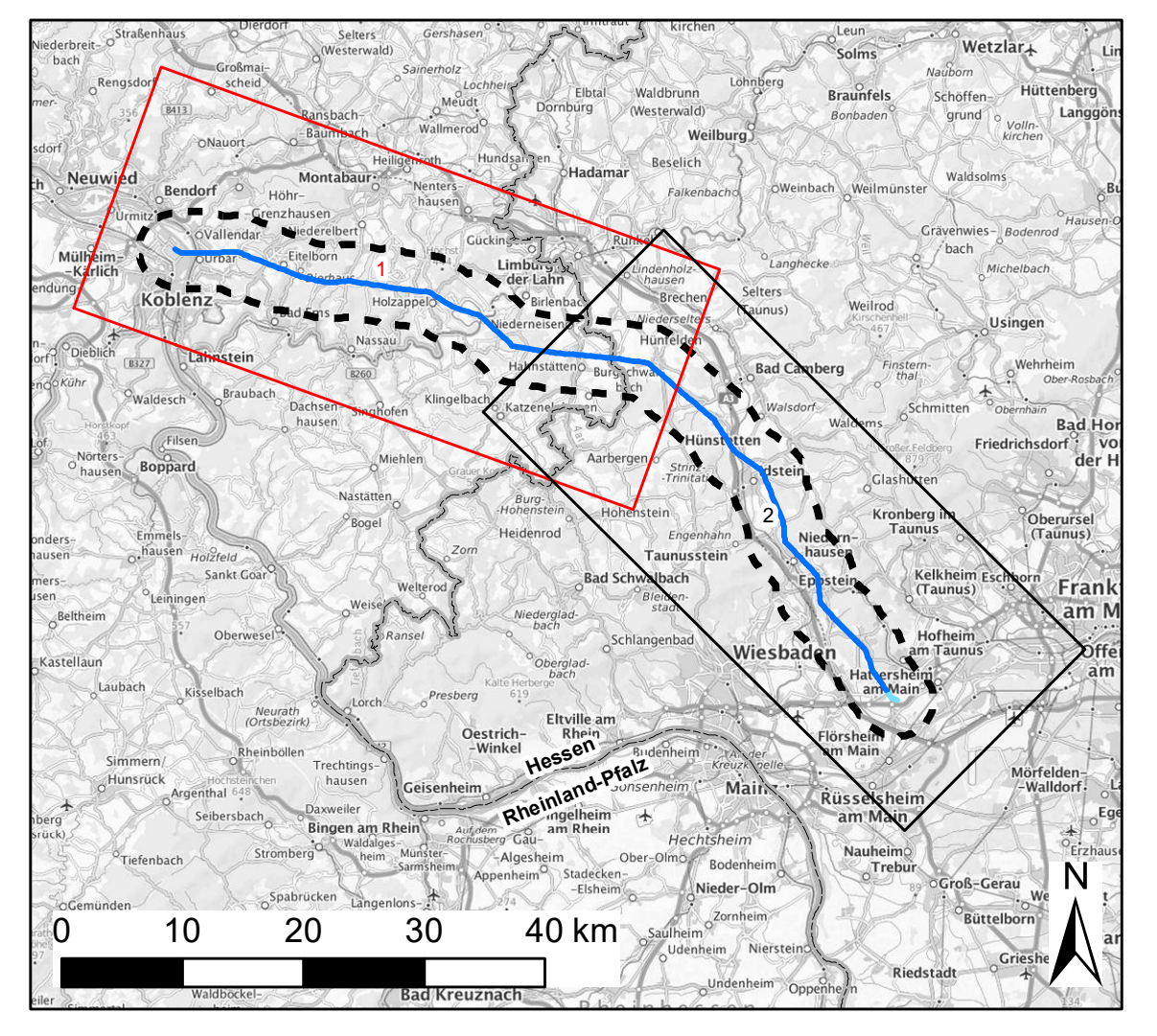

Auftraggeber:	Amprion GmbH Robert-Schuman-Straße 7 44263 Dortmund	
Erstellt durch:	TNL Energie GmbH Raiffeisenstraße 7 35410 Hungen	
Projekt:	Höchstspannungsleitung Osterath - Philippsburg Gleichstrom Abschnitt: Pkt. Koblenz - Pkt. Marxheim	
Phase:	Antrag nach §19 NABEG auf Planfeststellungsbeschluss	
Thema:	Natura 2000	
Blattgröße:	A4 lang	Maßstab: 1:60.000
Bearbeitet:	RB & MAS	Status: Bericht
Gezeichnet:	LKa	Stand: Juni 2022
Geprüft:	BG	Karte: Karte 1 - Seite 1 von 2

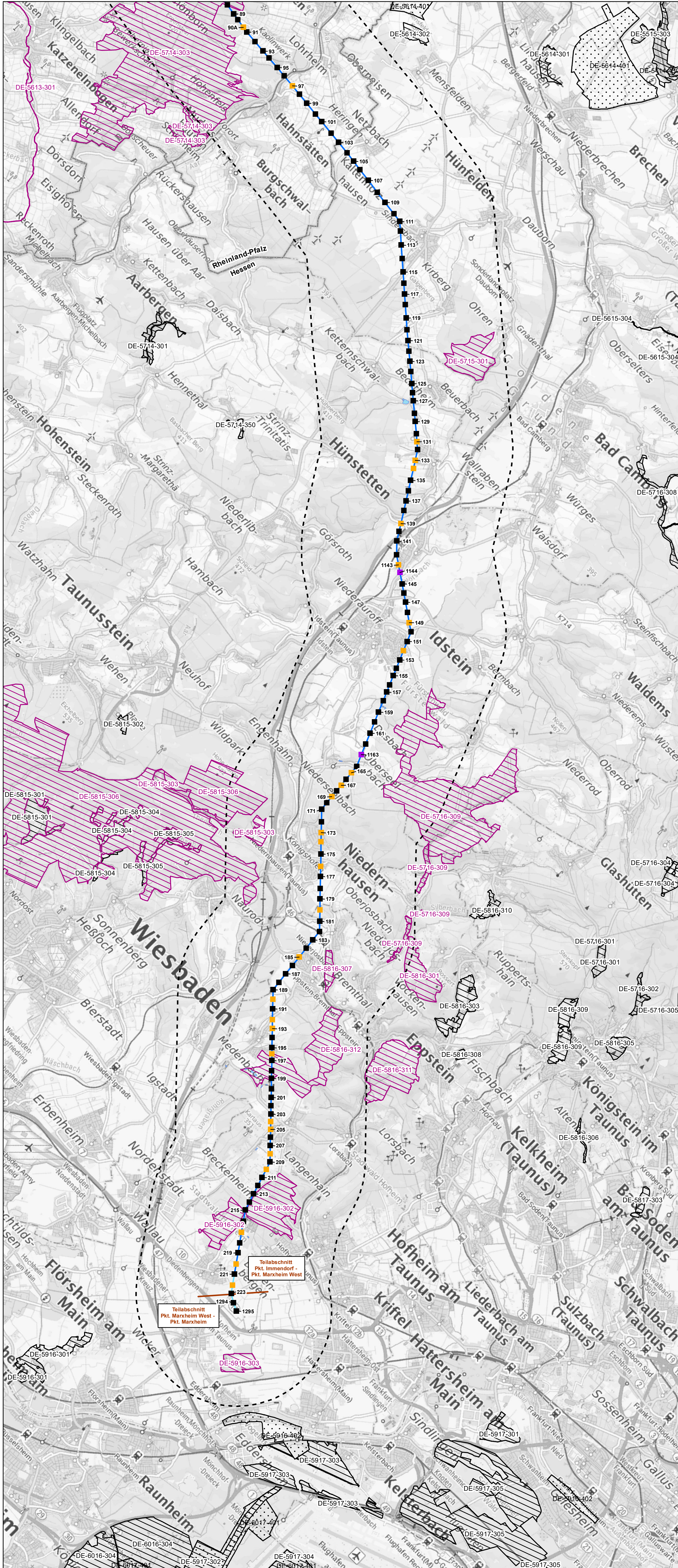

- Vogelschutzgebiete**
- VSG-5611-401 Lahnänge (im 3.000 m-Umring)
 - Sonstige Vogelschutzgebiete
- FFH-Gebiete**
- FFH-Gebiete im 3.000 m-Umring
 - Sonstige FFH-Gebiete

FFH Gebiete im 3.000 m-Umring

RLP	DE-5714-303	Tausenwälder bei Mudershausen
	DE-5908-301	Mosel
	DE-5613-301	Lahnänge
	DE-5612-301	Staatsforst Stelzenbach
	DE-5512-301	Montabaurer Höhe
	DE-5510-301	Mittelrhein
HE	DE-5716-309	Dattenberg und Wald westlich Glashütten mit Silber- und Dattenbachtal
	DE-5815-303	Thießtal von Niedernhausen mit angrenzenden Flächen
	DE-5815-306	Buchenwälder nördlich von Wiesbaden
	DE-5816-301	Rosert-Hainkopf-Dachsbau
	DE-5816-307	NSG Daisbachwiesen bei Bremthal
	DE-5816-311	Hangwälder und Felsfluren am Kaiserempel/Martinswand bei Eppstein
	DE-5816-312	Wald östlich Wildsachsen
	DE-5916-302	Galgenberg bei Diedenbergen
	DE-5916-303	Weilbacher Kiesgruben
	DE-5715-301	Wald östlich Ohren

- Information zum Vorhaben**
- Teilabschnittsgrenze
- Freileitung**
- Bestand - Bl. 4127
 - Bestand - Bl. 4503
- Maststandort**
- Bestand (Isolatoren Austausch)
 - Erhöhung
 - Ersatzneubau
 - 102 Mastnummer
- Sonstiges**
- 3.000 m-Umring
 - Bundeslandgrenze

Hervorhebung aktueller Flächennutzung aus dem Digitalen Landschaftsmodell (DLM)

- Oberflächengewässer

Quellen

Digitale Topographische Karte/ Verwaltungsgrenzen:
 © Bundesamt für Kartographie und Geodäsie (2021),
 Datenquellen: https://sgx.geodatenzentrum.de/web_public/
 Datenquellen_TopPlus_Open_25.02.2022.pdf

ATKIS Basis DLM:
 ©GeoBasis-DE / LVermGeoRP(2022)/
 HVBG (2021)

Natura 2000 Schutzgebiete:
 Hessisches Landesamt für Naturschutz, Umwelt und Geologie(2021)/
 LANIS Rheinland-Pfalz (2021)

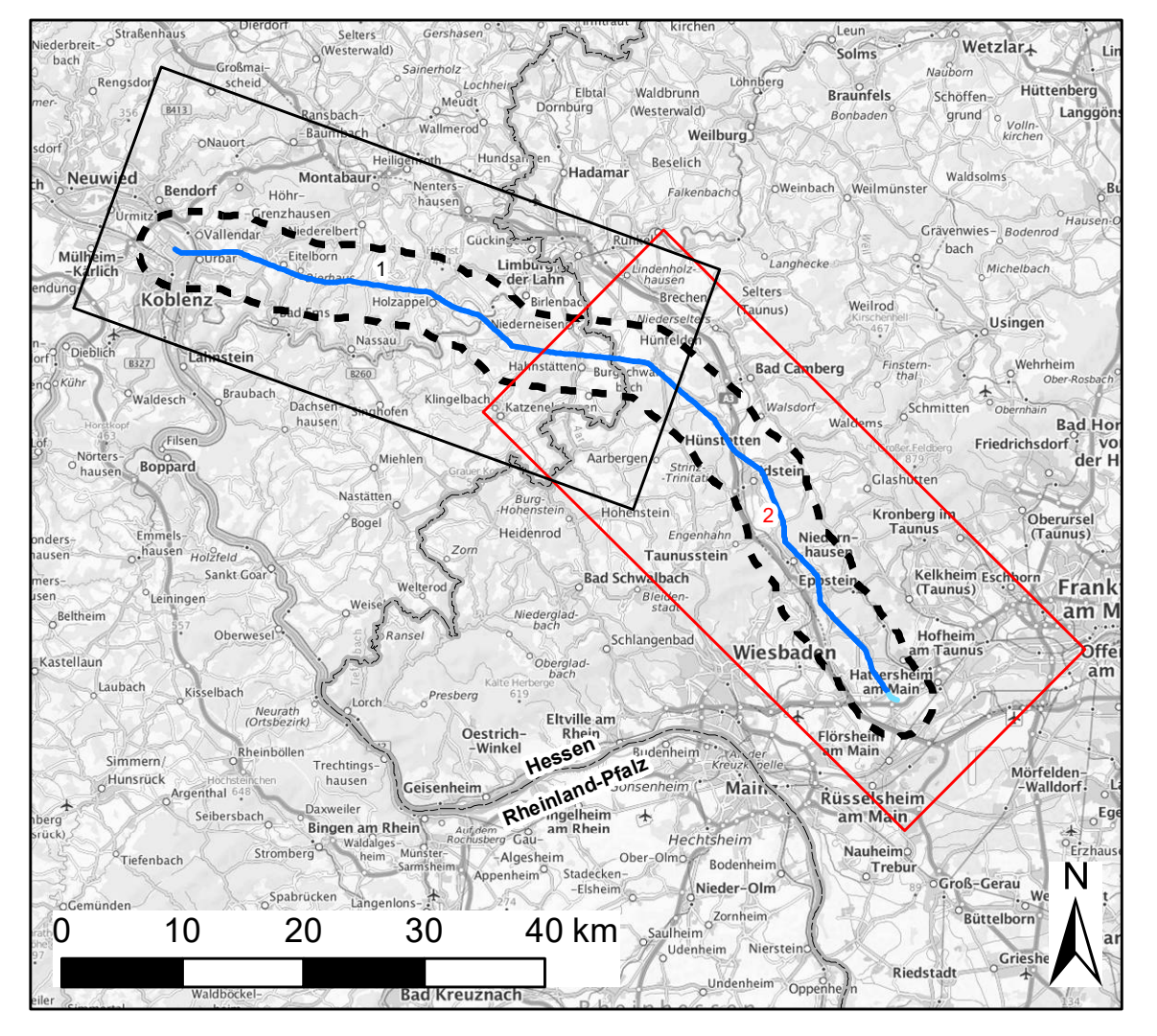

Auftraggeber:	Amprion GmbH Robert-Schuman-Straße 7 44263 Dortmund	
Erstellt durch:	TNL Energie GmbH Raiffeisenstraße 7 35410 Hungen	
Projekt:	Höchstspannungsleitung Osterath - Philippsburg Gleichstrom Abschnitt: Pkt. Koblenz - Pkt. Marxheim	
Phase:	Antrag nach §19 NABEG auf Planfeststellungsbeschluss	
Thema:	Natura 2000	
Blattgröße:	A4 lang	Maßstab: 1:60.000
Bearbeitet:	RB & MAS	Status: Bericht
Gezeichnet:	LKa	Stand: Juni 2022
Geprüft:	BG	Karte: Karte 1 - Seite 2 von 2