

Planfeststellungsvermerk der Planfeststellungsbehörde  
Nach § 24 NABEG i.V.m. § 18 NABEG, § 43b EnWG, § 74 VwVfG planfestgestellt durch Beschluss

Planfeststellungsbehörde

Siegel

vom .....

20 .....

## Höchstspannungsleitung Osterath – Philippsburg; Gleichstrom

### 110-/380-kV-Höchstspannungsfreileitung Pkt. Koblenz - Pkt. Marxheim Bl. 4127

Abschnitt: Pkt. Hünfelden - Pkt. Marxheim West

## Lageplan 1:2000

von Mast Nr. 171 bis Mast Nr. 175

Gemarkung : NIEDERHAUSEN  
Gemeinde : Niedernhausen

Kreis : Rheingau-Taunus-Kreis  
Reg.-Präs. : Darmstadt  
Land : Hessen  
Katasteramt : Rheingau-Taunus-Kreis  
Grundbuchamt : Idstein

Ausgabe:	16.12.2025	16:14:51
Erstellt:	16.06.2015	11:15:14
Inhalt:	Planung	



1. Planänderung

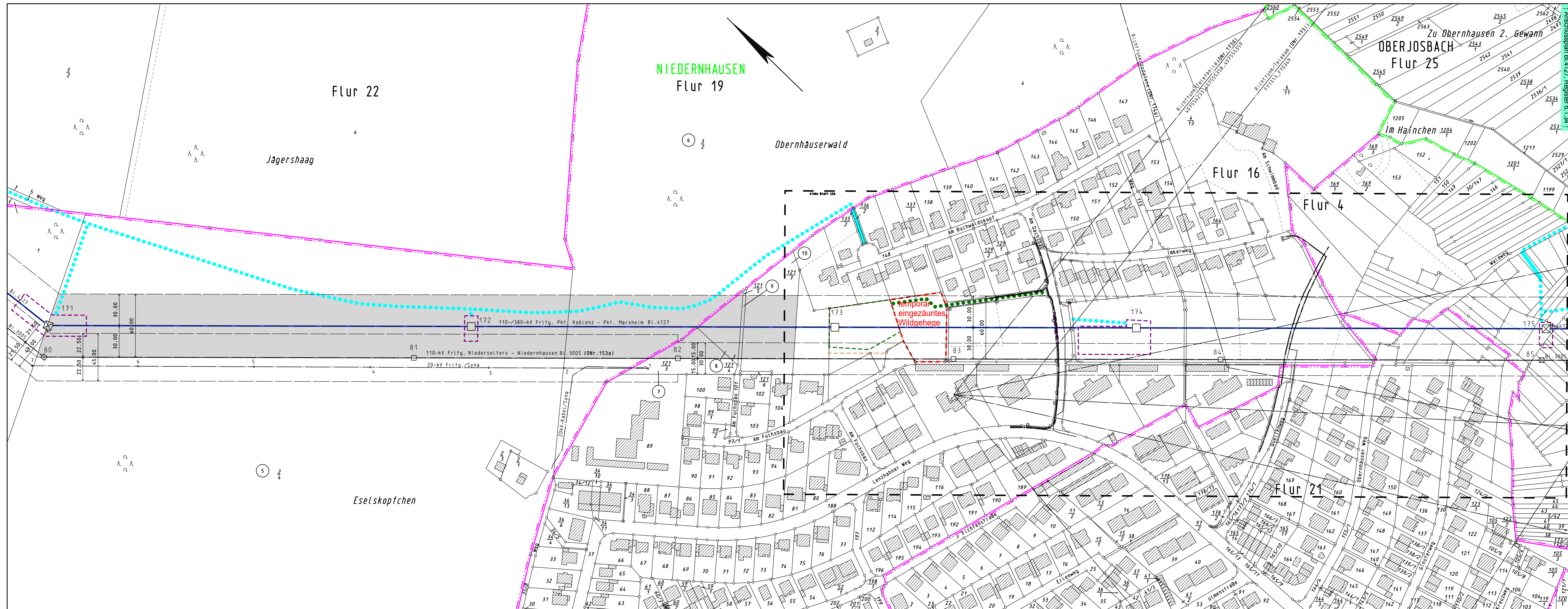

## Legende

- Staatsgrenze
- Landesgrenze
- Reg.-Bez. Grenze
- Kreisgrenze
- Gemeindegrenze
- Gemarkungsgrenze
- Flurgrenze
- Tragmast (vorhanden) mit Leitungsachse
- Abspannmast (vorhanden) mit Leitungsachse
- Tragmast (geplant) mit Leitungsachse
- Abspannmast (geplant) mit Leitungsachse
- abzubauender Mast mit abzubauender Leitung
- Umstellung von Drehstrom auf Gleichstrom in vorh. Achse
- Änderung Tragmast (vorhanden) mit Leitungsachse
- Änderung Abspannmast (vorhanden) mit Leitungsachse
- Lfd. Nr. der von der Planung betroffenen Flurstücke (siehe Registerblatt Sp. 2)
- Lfd. Nr. der von der Zuwegung betroffenen Flurstücke (siehe Registerblatt Sp. 2)
- Lfd. Nr. der von temporären Arbeits-/Gerüstbauflächen betroffenen Flurstücke (siehe Registerblatt Sp. 2)
- Objektnummer lt. Kreuzungsverzeichnis
- Schutzstreifenrand
- Schutzstreifenfläche der geplanten Freileitung für die im Plan dargestellte Gemarkung
- temporäre Arbeits-/Gerüstbauflächen innerhalb des Schutzstreifens (nachrichtliche Darstellung)
- temporäre Arbeits-/Gerüstbauflächen außerhalb des Schutzstreifens auf Flurstücken mit Leitungsrecht
- temporäre Arbeits-/Gerüstbauflächen außerhalb des Schutzstreifens auf Flurstücken ohne Leitungsrecht
- Zuwegung
- Zuwegung auf Basis Leitungsrecht
- Zuwegung zu Demontagemasten
- Zuwegung zu Demontagemasten auf Basis Leitungsrecht

Eintragungen in diesem Farbton  
ehemaliger Planungsstand  
Eintragungen in diesem Farbton  
1. Planänderung