





The map displays the 'Alternative 1' for the Cologne Ring project. A central corridor, highlighted in green, runs from the north near Bergheim and Brühl, through the city of Cologne, and south towards Bonn. This corridor is flanked by various colored zones: yellow and orange areas likely representing urban expansion or specific land use designations, and red areas possibly indicating protected or sensitive zones. The map includes numerous place names such as Bergheim, Brühl, Wesseling, Bonn, and Cologne (Köln). Major infrastructure like the Rhine river and highways (A1, A57) are also shown. The corridor is segmented with numerical labels (e.g., 01-001, 01-002, 01-003, 01-004, 01-005, 01-006, 01-007, 01-008, 01-009, 01-010, 01-011, 01-012, 01-013, 01-014, 01-015, 03-001, 03-002, 03-003, 03-004, 03-005, 03-006, 03-007, 03-008, 03-009, 03-010, 03-011, 03-012, 03-013, 03-014, 03-015, 04-001, 04-002, 04-003, 04-004, 04-005, 05-001, 05-002, 05-003, 05-004, 05-005, 05-006, 05-007, 05-008, 05-009, 05-010, 05-011, 05-012, 05-013, 05-014, 05-015, 05-016, 05-017, 05-018, 05-019, 05-020) along its length, indicating specific planning units or segments. The map also shows the surrounding urban landscape, including the city of Cologne and the districts of Bergheim, Brühl, Wesseling, Bonn, and Siegburg.

**Allgemein**

- Maximaler Untersuchungsraum
- Schutzgutspezifischer Untersuchungsraum für avifaunistische Bel
- Trassenkorridorsegment
- Trassenraum potenzielle Trassenachse
- Bereich reduzierter Wirkintensität potenzielle Trassenachse
- Korridore anderer Abschnitte

**Einstufung des Konflikttrisikos (flächig, linienförmig und punktuell)**

**innerhalb/außerhalb Trassenraum**

-  sehr hoch
-  hoch
-  mittel
-  gering
-  nicht belegt (innerhalb des Untersuchungsraumes)

© GeoBasis-DE / BKG 2018  
weitere Quellenhinweise siehe Anhang C.2.5

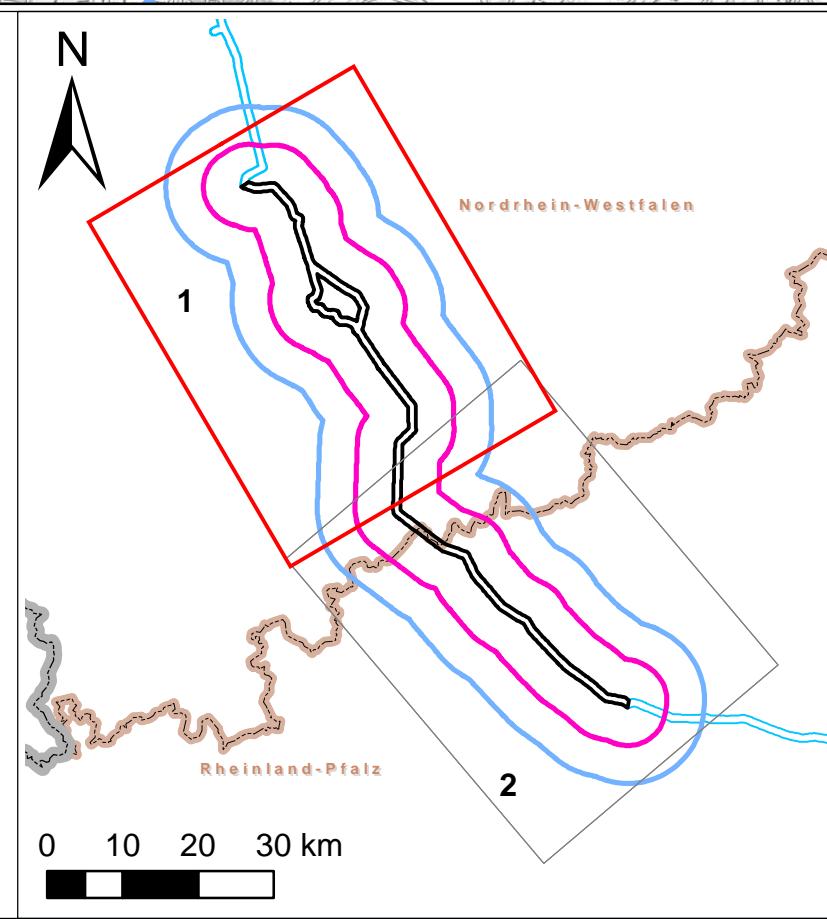

Auftraggeber:	<b>Amperion GmbH</b> Röhren-Schneisen-Straße 7 42699 Dormund		
Erstellt durch:	<b>ERM GmbH</b> Sternensieder 2 42399 Neu-Isenburg	Tel. +49 (0) 6122 336-0 Fax. +49 (0) 6122 336-103	 
<h2 style="text-align: center;">Höchstspannungsleitung Osther - Philippsburg Gleichstrom Abschnitt E Rommerskirchen - Weißenthurm</h2>			
Prozent:	Umweltbericht der Vorhabenträgerin		
Thema:	Konfliktsisiko Traasenhäuse (schutzgutübergreifend)		
Bearbeitung:	AG	Herausgeber:	1.56.000
Beauftragter:	SR	Bearbeiter:	Bartsch
Gutachten:	SRE	Stand:	November 2019
Gedruckt:	BVS	Kundennummer:	B.2.8 - 1.A