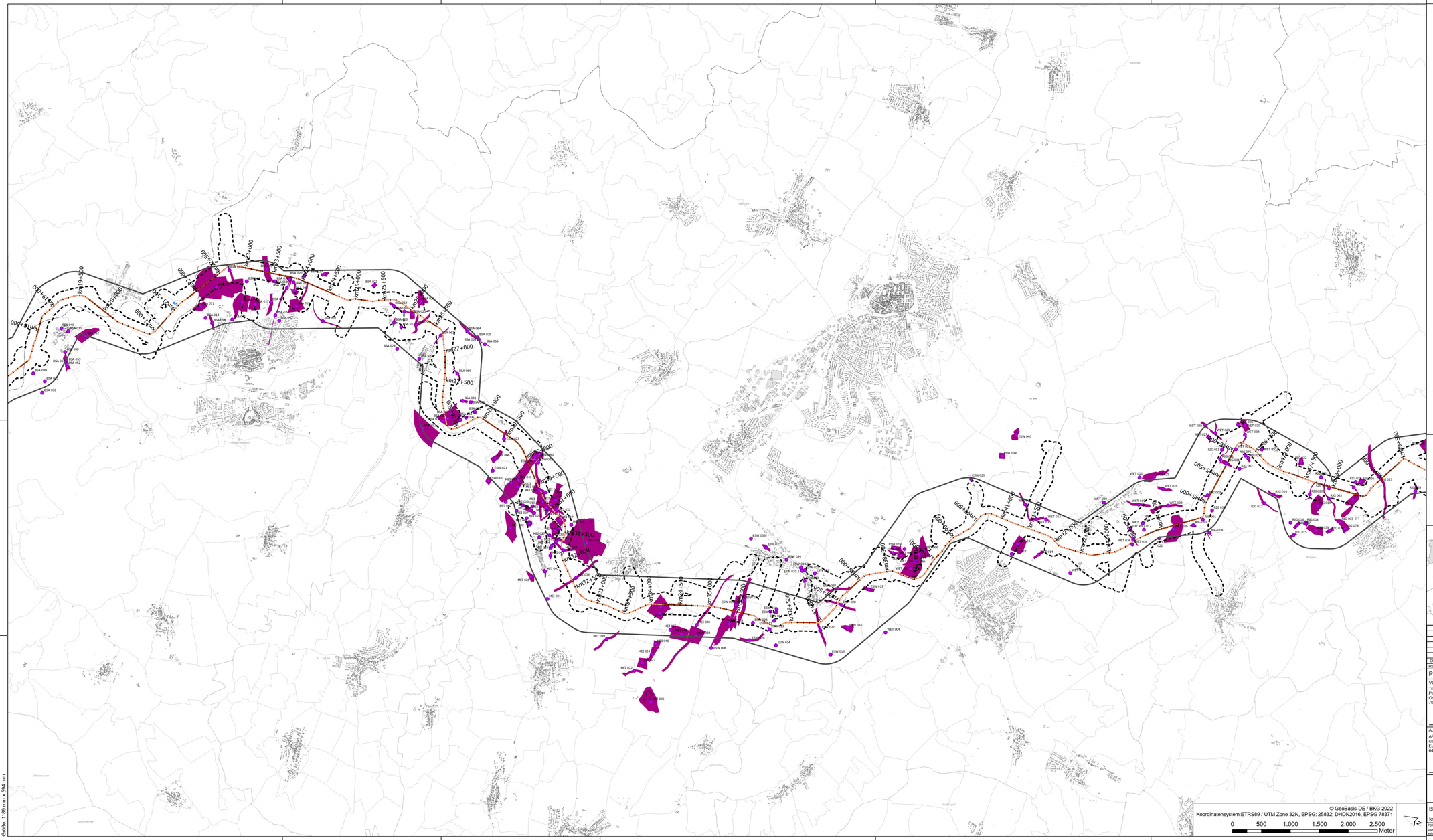

Vorhaben

- Erdkabel (offene Bauweise)
- Erdkabel (geschlossene Bauweise)
- km 0+000 — Kilometrierung 500m
- Kilometrierung 100m
- Planfeststellungsabschnittsgrenze
- festgelegter Trassenkorridor in angrenzendem PFA
- Muffenstandort

Untersuchungsraum

- 100m

Verwaltung

- Gebäude-ALKIS
- Bundeslandgrenze
- Landkreisgrenze
- Gemeindegrenze
- Gemarkungsgrenze
- Kataster-ALKIS

Sonderbauwerk

- Lichtwellenleiter Station (LWL)

Bestand: Behördendaten

- Bodendenkmal (Punkt), Bodendenkmalvermutung (Prüffall)
- Bodendenkmalfläche, Bodendenkmalvermutungsfläche (Prüffall)

Eine Dokumentation zu den verwendeten Daten und Informationen erfolgt in Teil M.

SuedLink

BBPIG-Vorhaben 3, HGÜ-Verbindung Brunsbüttel - Großgartach
BBPIG-Vorhaben 4, HGÜ-Verbindung Wilster - Bergrheinfeld/West
Leitung-Nr.: LH-16-10001

Planfeststellungsabschnitt C2
Teil K06

Anlage 01
Übersichtslageplan für denkmalschutzrechtliche Flächen

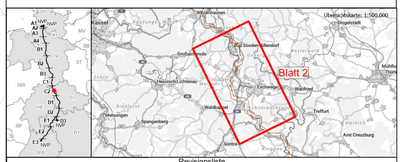

Revisionsliste

Rev	Datum	Ausgabe	Erstellt	Geprüft	Freigegeben
00	14.12.2023	Unterlage nach §21 NABEG	HillMad	WieBen	PatSom

Planfeststellung

Vorhabenträger: ©
Transnet BW GmbH
Pariser Platz
Osloer Straße 15-17
70173 Stuttgart

TRANSNET BW

Datum:

Planfeststellungsbehörde:

Festgestellt nach § 24 NABEG
Bonn, den 10.07.2025
Im Auftrag

Daniel Matz

Auftragnehmer:
ARGE Arcadis | Bernard GbR
c/o Arcadis Germany GmbH
Europaplatz 3
64293 Darmstadt

ARBE SuedLink

Blatt-Nr.: 2/ 3 | Maßstab: 1:25.000
km: 17+500 - 49+500 | Einheit: [m]

PSP/WBS: SL.PS.TS.RP.PS.GP.C2.PU.TK
Verfahrens-Identifikation: C1-öffentlich

Dok.-Kennz.: Objektkennzeichen - DCC - Dokumentenzählnummer
-V0.C2.30.10 - AAB010 - SLPS-AGA-004043-BK-004

© GeoBasis-DE / BKG 2022
Koordinatensystem:ETRS89 / UTM Zone 32N, EPSG: 25832; DHDN2016, EPSG 78371
0 500 1.000 1.500 2.000 2.500 Meter

Größe: 1189 mm x 594 mm