

Legende

Technische Planung

- Mast**
- Bestand (Isolatortausch)
 - Masterhöhung
 - Mast 29B, Abschnitt Osterath-Rommerskirchen (nachrichtliche Darstellung)
- Leitung**
- Bestandsleitung (Bl. 4215, Bl. 4197)
 - Neubau
 - ⋯ Teilabschnitt
- Sonstiges**
- | Portale (nachrichtliche Darstellung)

Untersuchungsraum

- 500 m
- 3000 m

Geschütztes Biotop und Biotopkatasterfläche

- ▨ Geschütztes Biotop nach § 30 BNatSchG bzw. § 42 LNatSchG NRW / § 15 LNatSchG RLP
- ▨ Schutzwürdiges Biotop (Biotopkataster NRW/ RLP)

- Schutzgebiet**
- ▨ Naturschutzgebiet
 - ▨ FFH-Gebiet
 - ▨ Vogelschutzgebiet
- Administrative Grenze**
- ▨ Landesgrenze
 - ▨ Stadtgrenze, Kreisgrenze

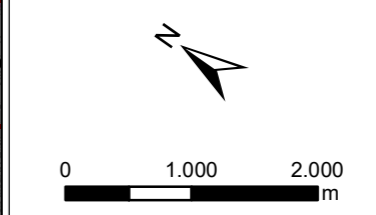

Quellen:

Digitale Topographische Karte 1:50.000:
© GeoBasis-DE / BKG 2018

Weitere Quellenhinweise:
© GeoBasis-DE / LVerGeoRP 2022
© LANUV NRW 2022
© LIFOS NRW 2022

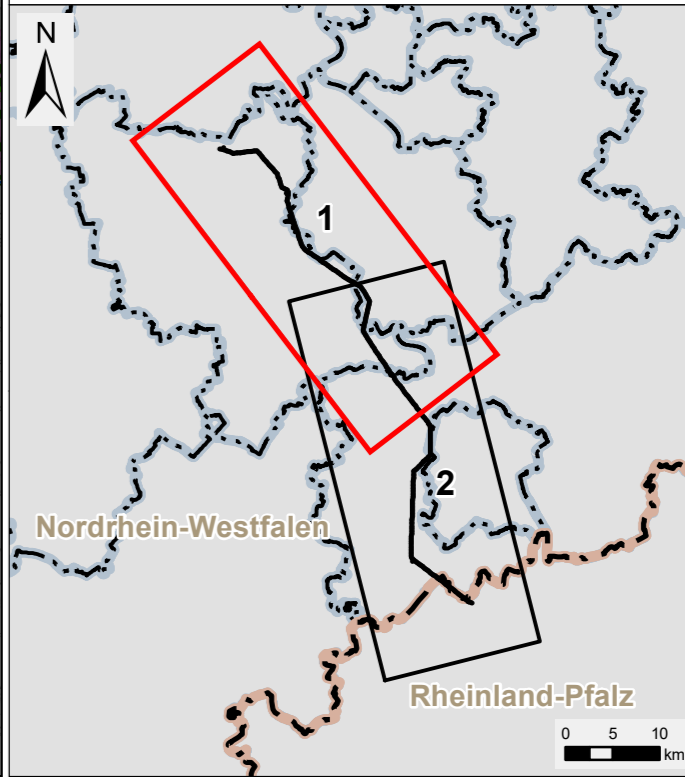

Amprion GmbH Auftraggeber: Robert-Schuman-Straße 7 44263 Dortmund			
ERM GmbH Erstellt durch: Siemensstraße 9 63263 Neu-Isenburg		Tel: +49 (0) 6102/206-0 Fax: +49 (0) 6102/771 904 0 	
Höchstspannungsleitung Osterath - Philippsburg Gleichstrom Rommerskirchen - Landesgrenze NRW / RLP			
Projekt:			
Phase: Faunistische Planungsraumanalyse			
Thema: Schutzgebiete			
Blattgröße:	A4 lang	Maßstab:	1:60.000
Bearbeitet:	SKF	Status:	Bericht
Gezeichnet:	RK	Stand:	Mai 2022
Geprüft:	SE	Karten-Nr.:	2 - Blatt 1 von 2

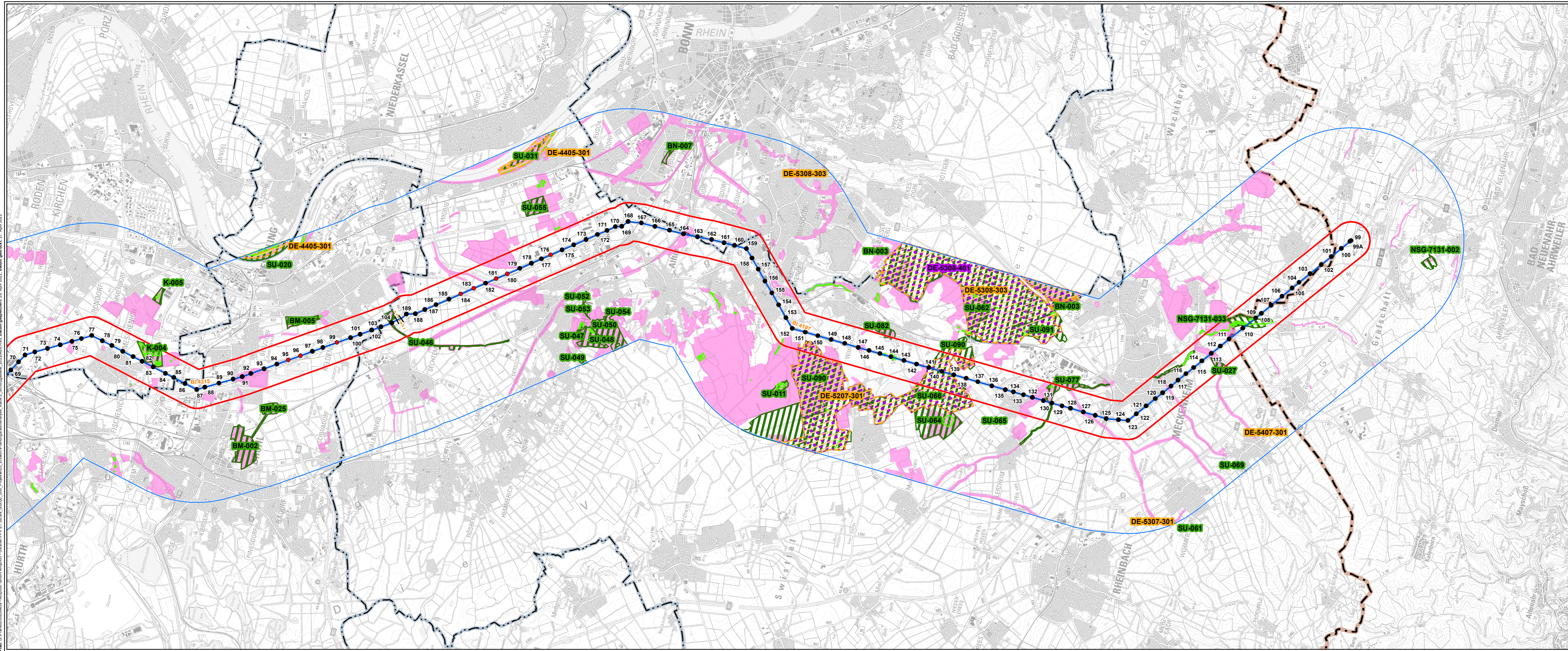

Legende

Technische Planung

- Mast**
- Bestand (Isolatortausch)
 - Masterhöhung
 - Mast 29B, Abschnitt Osterath-Rommerskirchen (nachrichtliche Darstellung)

- Leitung**
- Bestandsleitung (Bl. 4215, Bl. 4197)
 - Neubau
 - ⋯ Teilabschnitt

- Sonstiges**
- | Portale (nachrichtliche Darstellung)

- Untersuchungsraum**
- 500 m
 - 3000 m

Geschütztes Biotop und Biotopkatasterfläche

- ▨ Geschütztes Biotop nach § 30 BNatSchG bzw. § 42 LNatSchG NRW / § 15 LNatSchG RLP
- ▨ Schutzwürdiges Biotop (Biotopkataster NRW / RLP)

- Schutzgebiet**
- ▨ Naturschutzgebiet
 - ▨ FFH-Gebiet
 - ▨ Vogelschutzgebiet
- Administrative Grenze**
- ▨ Landesgrenze
 - ▨ Stadtgrenze, Kreisgrenze

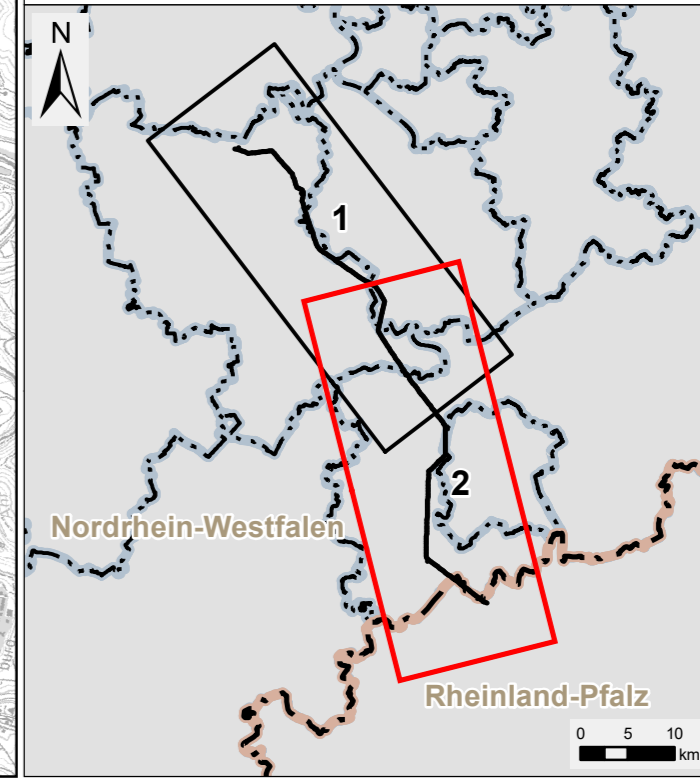
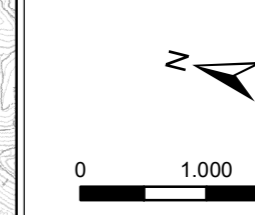

Auftraggeber:	Amprion GmbH Robert-Schuman-Straße 7 44263 Dortmund	
Erstellt durch:	ERM GmbH Siemensstraße 9 63263 Neu-Isenburg	
Projekt:	Höchstspannungsleitung Osterath - Philippsburg Gleichstrom Rommerskirchen - Landesgrenze NRW / RLP	
Phase:	Faunistische Planungsraumanalyse	
Thema:	Schutzgebiete	
Blattgröße:	A4 lang	Maßstab: 1:60.000
Bearbeitet:	SKF	Status: Bericht
Gezeichnet:	RK	Stand: Mai 2022
Geprüft:	SE	Karten-Nr.: 2 - Blatt 2 von 2