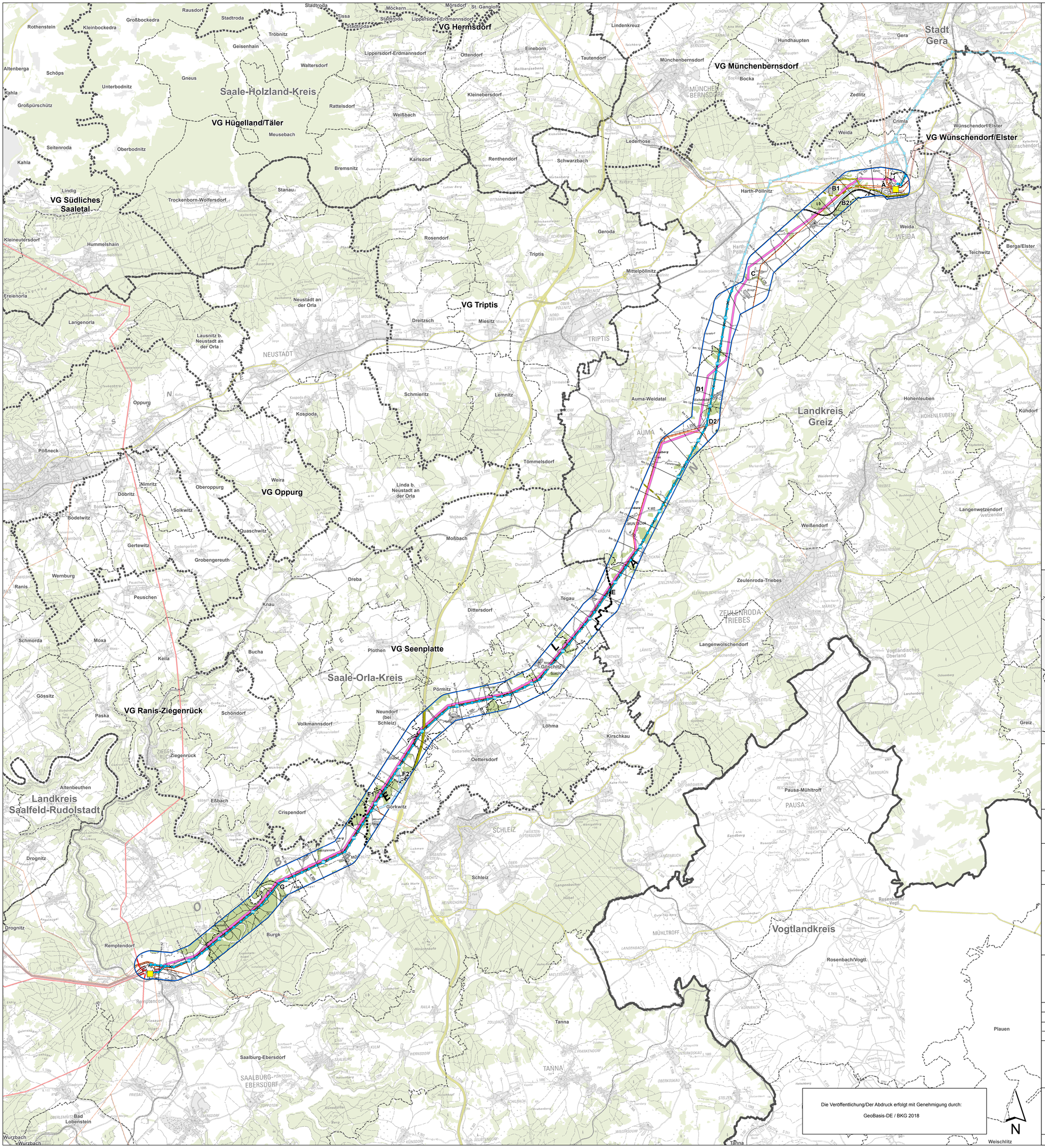

Vorhaben

- Vorschlagstrasse
- In Frage kommende Alternative
- nicht in Frage kommende Alternative
- Trassenkorridor
- 380-kV-Höchstspannungsleitung Röhrsdorf - Weida - Remptendorf (Rückbau)
- Masten der Bestandsleitung mit Nr.
- Umspannwerk (UW)

Infrastruktur

- Höchstspannungsleitung (380 kV)
- Höchstspannungsleitung (220 kV)
- Hochspannungsleitung (110 kV)
- Bundesautobahn
- Bundesstraße
- Straße (Planung)
- Schienennetz

Administrative Grenzen

- Ländergrenze
- Grenzen Landkreise / kreisfreie Städte
- Grenzen der Verwaltungsgemeinschaften
- Gemeindegrenzen

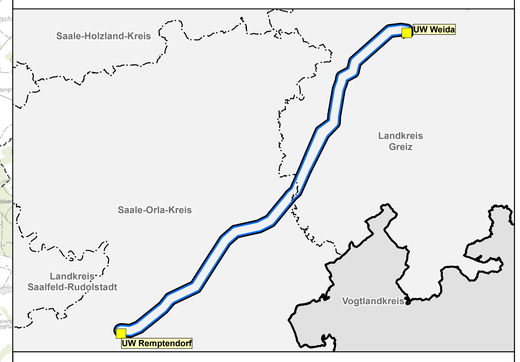

Planfeststellung

Antrag auf Planfeststellungsbeschluss nach § 19 NABEG

Netzverstärkung 380-kV-Höchstspannungsleitung
Röhrsdorf - Weida - Remptendorf (BBPIG Vorhaben Nr. 14)

Abschnitt:

Weida - Remptendorf

Titel:

Beabsichtigter Verlauf der Trasse und Trassenalternativen Übersicht

Unterlage: **Karte 1.4**	Blatt: 1	Maßstab: 1:50.000

0 1 2 4 Kilometer

© GeoBasis-DE / BKG 2018

Stand der Datenerfassung: 3. Quartal 2019

Angaben zu den Datengrundlagen siehe Anhang 3.1 der Unterlagen nach § 19 NABEG

Vorhabenträger: 50Hertz Transmission GmbH
Heidestraße 2
D-10557 Berlin

Bearbeitung: BHF Bendfeldt Herrmann Franke
Landschaftsarchitekten GmbH
Osterfer Ufer 4, 19053 Schwerin
Fon 0385/593780 Fax 0385/734265
Ortlieb Ökologische Dienste
FUGMANN JANOTTA PARTNER

Nr.	Änderung	Datum	Name

aufgestellt: 18.10.2019

i.A. E. Korn — i.d. M. Heumüller

E. Korn — M. Heumüller

genehmigt:

geändert:

Die Veröffentlichung/Der Abdruck erfolgt mit Genehmigung durch:

GeoBasis-DE / BKG 2018