

- Projektinformationen**
- Netzverknüpfungspunkt
 - Bl. 4521 - Zubeseilung
 - Bl. 4572 - Umbeseilung
 - Blattschnitt M 1: 25.000
- Politische Grenzen**
- Grenze Bundesland
 - Grenze Regierungsbezirk
 - Kreisgrenze

Höchstspannungsleitung Punkt Wullenstetten - Punkt Niederwangen; Drehstrom Nennspannung 380 kV
 Vorhaben gemäß Nr. 25 der Anlage zu § 1 Abs. 1 BBPlG
 Antrag auf Planfeststellungsbeschluss nach § 19 NABEG

amprion

Übersicht mit Blattschnitten			Maßstab 1 : 150.000	Anlage 1
Bearb.	23.04.2019	Ernst		Ing.- und Planungsbüro LANGE GbR Carl-Peschken-Str. 12 47441 Moers Tel.: +49 2841 7905 - 0 Fax: +49 2841 7905 - 55 Email: info@langegb.de www.langegb.de
Gepr.	23.04.2019	Finke		
Freig.	24.04.2019	Trimpe		
Stand	24.04.2019			

Genehmigung für den Ausschnitt: DTK5; Copyright© Vermessungsverwaltungen der Länder und BKG 2010
 J:\Arbeits\Projekte\ACDC\layout\§19_Antrag\1_Ubersicht_Blattschnitte.mxd

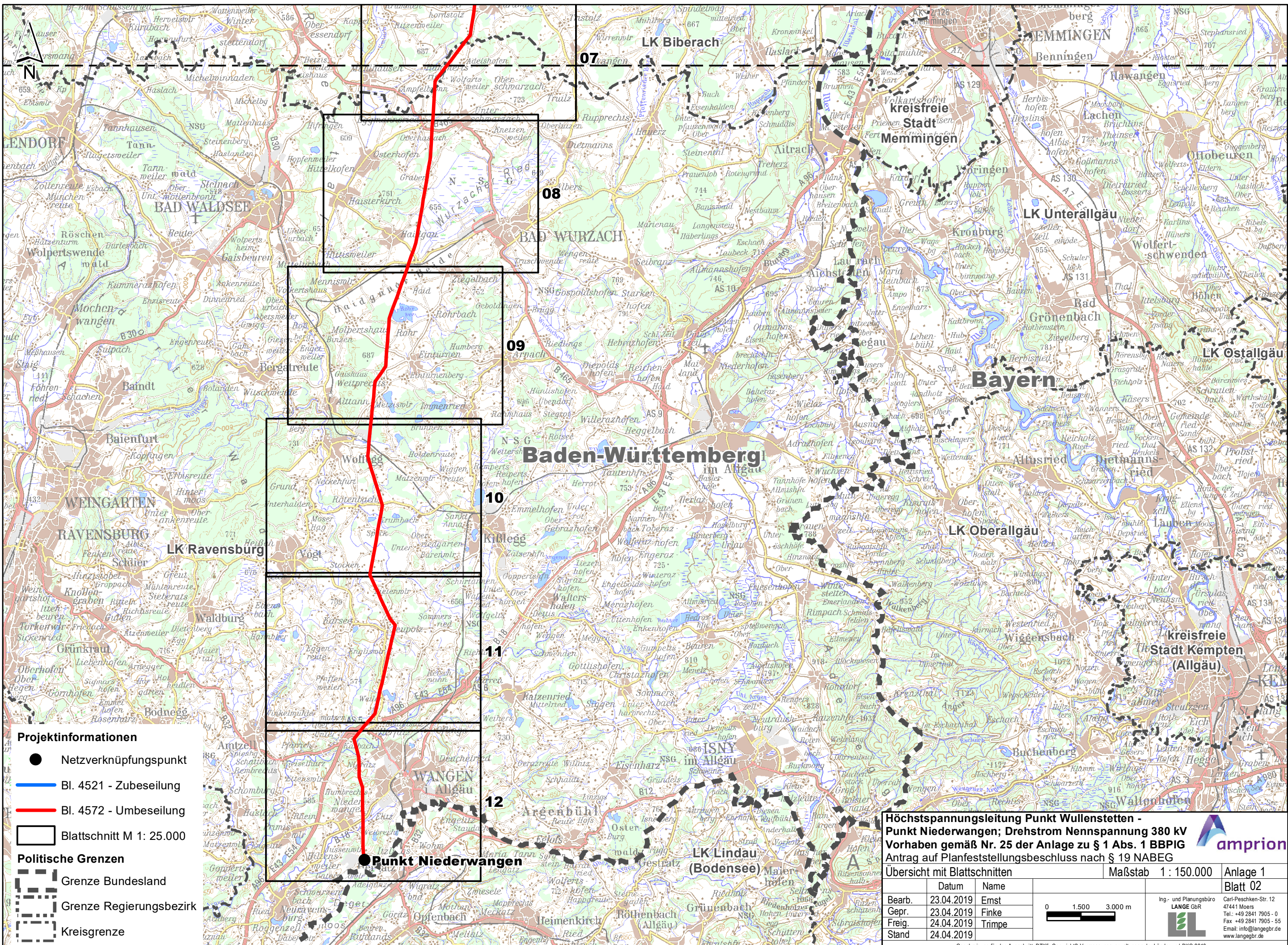

- Projektinformationen**
- Netzverknüpfungspunkt
 - Bl. 4521 - Zubeseilung
 - Bl. 4572 - Umbeseilung
 - Blattschnitt M 1: 25.000
- Politische Grenzen**
- Grenze Bundesland
 - Grenze Regierungsbezirk
 - Kreisgrenze

Höchstspannungsleitung Punkt Wullenstetten - Punkt Niederwangen; Drehstrom Nennspannung 380 kV
 Vorhaben gemäß Nr. 25 der Anlage zu § 1 Abs. 1 BBPlG
 Antrag auf Planfeststellungsbeschluss nach § 19 NABEG

Übersicht mit Blattschnitten Maßstab 1: 150.000 Anlage 1

	Datum	Name	0 1.500 3.000 m	
Bearb.	23.04.2019	Ernst		amprion Ing- und Planungsbüro LANGE GbR Carl-Peschken-Str. 12 47441 Moers Tel.: +49 2841 7905 - 0 Fax: +49 2841 7905 - 55 Email: info@langegbg.de www.langegbg.de
Gepr.	23.04.2019	Finke		
Freig.	24.04.2019	Trimpe		
Stand	24.04.2019			

Genehmigung für den Ausschnitt: DTK5; Copyright© Vermessungsverwaltungen der Länder und BKG 2010
 J:\Arbeits\Projekte\ACDC\layout\§19_Antrag\1_Uebersicht_Blattschnitte.mxd